

Bebauungsplanänderung " H O L Z S P I T Z E "
 der Gemeinde Dittelbrunn im Gemeindeteil
 H a m b a c h

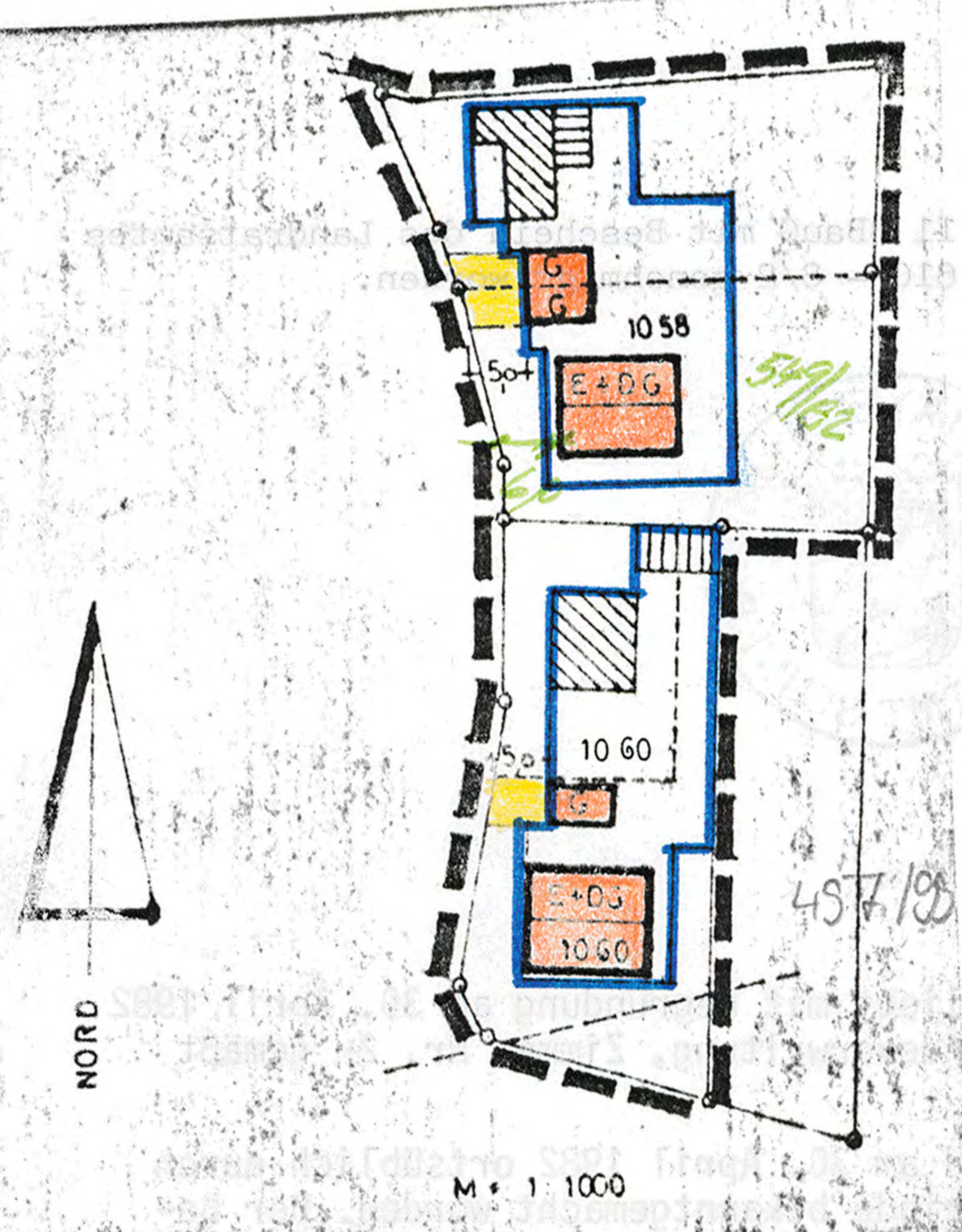

LEGENDE
 FL. NR. 1058; 1060;
 E+DG =
 ERDGESCHOSSIGE BAUWEISE MIT
 SATTELDACH
 DACHNEIGUNG 28°-35°
 DACHAUSBAU ZULÄSSIG
 DACHAUFBAUTEN UNZULÄSSIG
 G = GARAGE MIT FLACHDACH

DIE ÜBRIGEN FESTSETZUNGEN DES
 RECHTSVERBINDLICHEN BEBAUUNGS-
 PLANES BEHALTEN WEITERHIN IHRE
 GÜLTIGKEIT

— — — — —
 GRENZE DES GELTUNGSBEREICHES

Hambach, den 27.07.1981



Jürgen Michael
 architekt bdb
 8721 hambach
 Beethovenstraße 2
 tel. 09725/9572

Michael

Der Entwurf der Bebauungsplanänderung wurde mit der Begründung gemäß
 § 2 Abs. 6 BBauG vom 19.10. - 20.11.1981 in Dittelbrunn - Rathaus -
 öffentlich ausgelegt.



Dittelbrunn, 21.11.1981

Markert
 Markert
 1. Bürgermeister

Die Gemeinde Dittelbrunn hat mit Beschluß des Gemeinderates vom 14.12.1981
 die Bebauungsplanänderung gemäß § 10 BBauG als Satzung beschlossen.



Dittelbrunn, 15.12.1981

Markert
 Markert
 1. Bürgermeister

Die Bebauungsplanänderung ist gem. § 11 BBauG mit Bescheid des Landratsamtes
 Schweinfurt vom 15.04.1982 Nr. 5.3 - 610 - 3/2 genehmigt worden.

Schweinfurt, 15.04.1982
 Landratsamt
 I.A.

Mainka
 Mainka
 Oberregierungsrat



Die genehmigte Bebauungsplanänderung liegt mit Begründung ab 30. April 1982
 im Rathaus Dittelbrunn - in der Gemeindeverwaltung, Zimmer Nr. 2- gemäß
 § 12 Abs. 1 BBauG öffentlich aus.

Die Genehmigung und die Auslegung sind am 30. April 1982 ortsüblich durch
 Veröffentlichung im Amtsblatt der Gemeinde bekanntgemacht worden. Der Be-
 bauungsplan ist damit nach § 12 Abs. 2 BBauG rechtsverbindlich.

Dittelbrunn, 03.05.1982

Markert
 Markert
 1. Bürgermeister

Dittelbrunn, 21.11.1981

