

BEBAUUNGSPLANÄNDERUNG
GEMEINDE TEIL HAMBACH
"HOLZSPITZE"

FL. NR. 129 - 135, M 1:1000

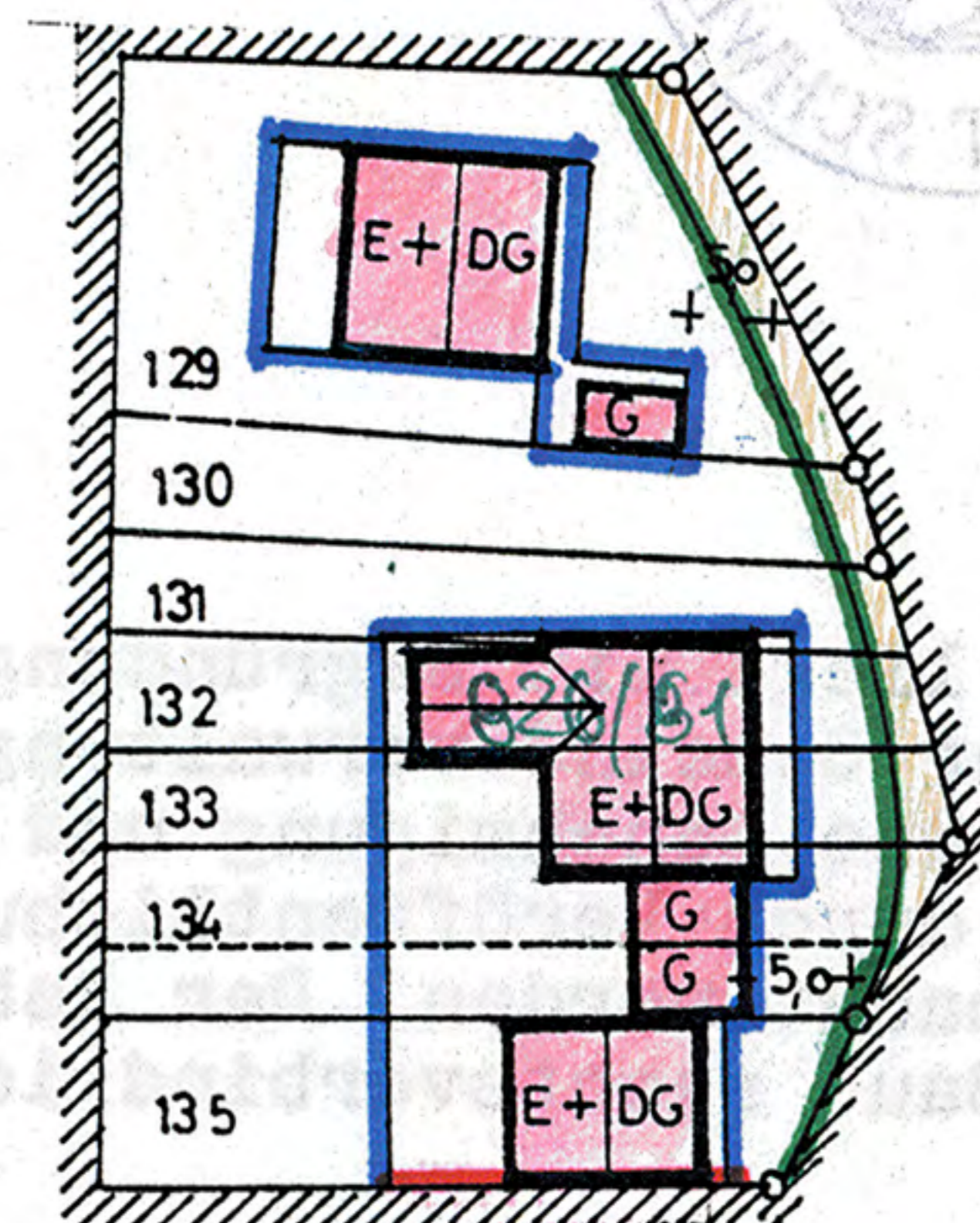

E + DG =
ERDGESCHOSSIGE BAUWEISE MIT
SATTELDACH.
DACHNEIGUNG 35°-40°
DACHAUSBAU ZULÄSSIG
DACHAUFBAUTEN UNZULÄSSIG

G =
GARAGE MIT FLACHDACH

////// GELTUNGSBEREICH
———— STRASSENBEGRENZUNGSLINIE

Die übrigen Festsetzungen des rechtsver-
bindlichen Bebauungsplans behalten ihre
Gültigkeit!

Der Entwurf der Bebauungsplanänderung wurde mit der Begründung
gemäß § 2 Abs. 6 BBauG vom 10.11. - 10.12.1980 in Dittelbrunn
- Rathaus - öffentlich ausgelegt.

Dittelbrunn, 11.12.1980



Markert, 1. Bürgermeister
HAMBACH DEN 18.6.1980
DER ARCHITECT

aufgestellt am 18.6.1980
Gemeinde Dittelbrunn



Markert
1. Bürgermeister

Jürgen Michal
architekt bdb
8721 hambach
beethovenstraße 2
tel. 09725/9572

Die Gemeinde Dittelbrunn hat mit Beschluß des Gemeinderates vom
15.12.1980 die Bebauungsplanänderung gemäß § 10 BBauG als Satzung
beschlossen.

Dittelbrunn, 16.12.1981



Markert, 1. Bürgermeister

Die Bebauungsplanänderung ist gem. § 11 BBauG mit Be-
scheid des Landratsamtes Schweinfurt vom 08.04.1981
Nr. 5.3 - 610 - 3/2 genehmigt worden.

Schweinfurt, 08.04.1981
Landratsamt
I.A.

Mainka
Oberregierungsrat



Der genehmigte Bebauungsplan liegt mit Begründung ab 24.7.1981
im Rathaus Dittelbrunn - in der Gemeindeverwaltung - gemäß § 12
Satz 1 BBauG öffentlich aus. Die Genehmigung und die Auslegung
sind am 30.4.1981 ortsüblich durch Veröffentlichung im Amts-
blatt der Gemeinde bekanntgemacht worden. Der Bebauungsplan
ist damit nach § 12 Satz 3 BBauG rechtsverbindlich.

Dittelbrunn, 24.7.1981

Markert
1. Bürgermeister

