



BETEILIGUNGSBERICHT 2018

LANDKREIS SCHWEINFURT

HINTERGRUND:

Jährlicher Bericht an den Kreistag (Art. 82 Abs. 3 LkrO)

- über **privatrechtliche** Beteiligungen des Landkreises
- sofern die Beteiligung größer 5 %

Inhalt:

- Öffentlicher Zweck
- Beteiligungsverhältnis
- Zusammensetzung der Organe
- ggf. Bezüge der „Geschäftsführung“
- Ertragslage
- Kreditaufnahme

DER LANDKREIS SCHWEINFURT WAR IM JAHR 2018 AN FOLGENDEN UNTERNEHMEN IN DER RECHTSFORM DES PRIVATEN RECHTS BETEILIGT:

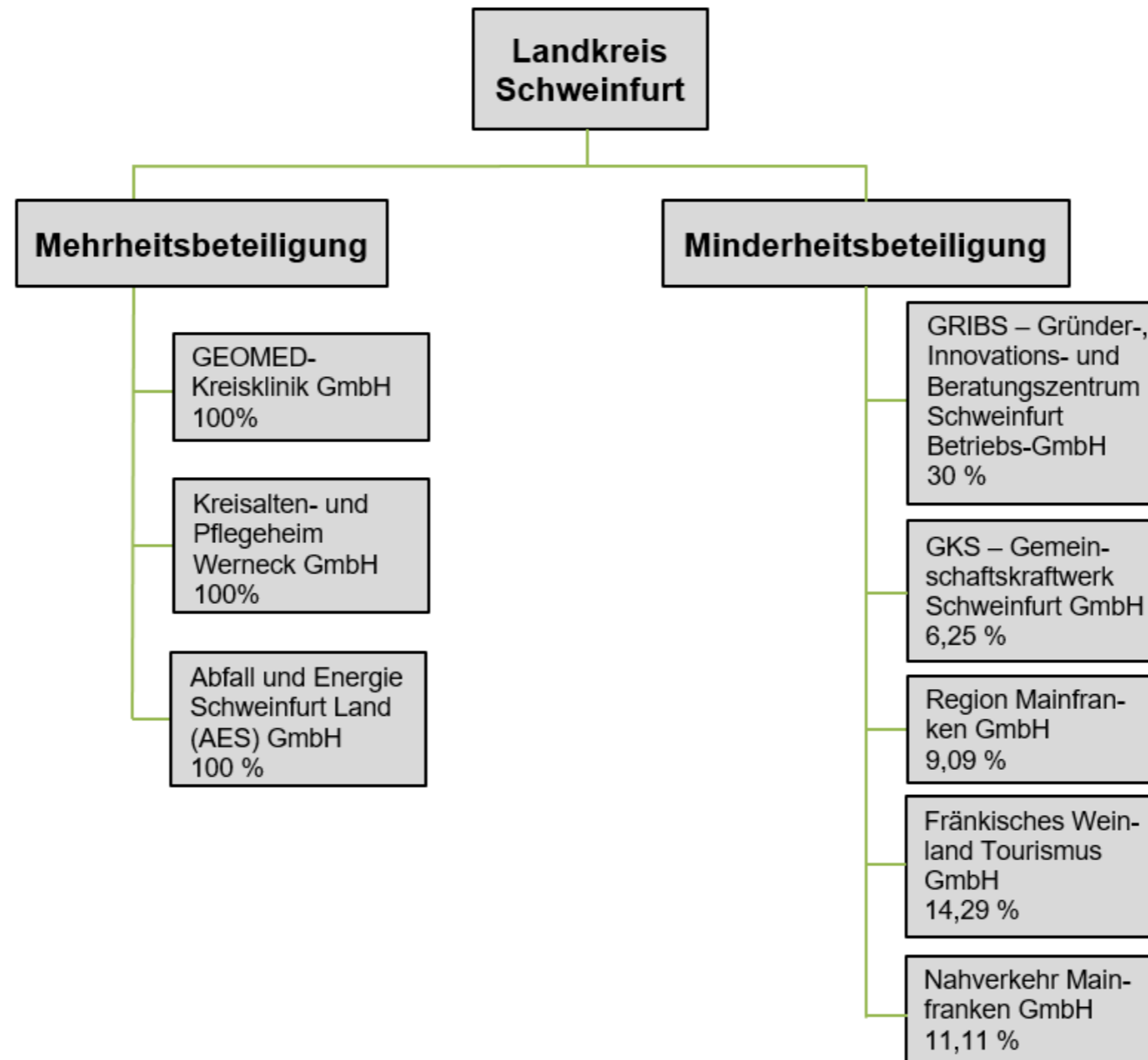

GEOMED-Kreisklinik GmbH

Zweck:	Versorgung der Bevölkerung mit einem Krankenhaus
Stammkapital:	25.000,00 €
Anteile Lkr. SW:	100 %
Ertragslage 2018:	0,00 €
Leistungen des Landkreises nach Betrauungsakt 2018:	1.651.105,04 €
Kreditaufnahme 2018:	0,00 €

Kreisalten- und Pflegeheim Werneck GmbH

Zweck:	Förderung des Wohlfahrtswesens durch Betrieb Alten- und Pflegeheim
Stammkapital:	25.000,00 €
Anteile Lkr. SW:	100 %
Ertragslage 2018:	0,00 €
Ertrag über Nutzungsentgelt 2018:	266.649,02 €
Kreditaufnahme 2018:	0,00 €

Abfall und Energie Schweinfurt Land (AES) - GmbH

Zweck:	Durchführung einzelner Aufgaben des Landkreises Schweinfurt im Bereich der Abfallwirtschaft
Stammkapital:	2.585.600,00 €
Anteile Lkr. SW:	100 %
Ertragslage 2018:	289.348,10 €
Kreditaufnahme 2018:	0,00 €

GRIBS Schweinfurt Betriebs-GmbH

Zweck:	Existenzgründer und Unternehmer aus dem Bereich zukunftsorientierter Technologien zu fördern und zu unterstützen
Stammkapital:	30.000,00 €
Anteile Lkr. SW:	30 %
Ertragslage 2018:	12.234,70 €
Leistungen d. Landkreises 2018:	30.000,00 €
Kreditaufnahme 2018:	0,00 €

GKS-Gemeinschaftskraftwerk Schweinfurt GmbH

Zweck:	Betrieb des Heizkraftwerkes und einer Müllverbrennungsanlage
Stammkapital:	16.361.340,19 €
Anteile Lkr. SW:	6,25 %
Ertragslage 2018:	903.417,39 €
Kreditaufnahme 2018:	0,00 €

Region Mainfranken GmbH

Zweck:	Regionale Entwicklung Mainfrankens als eigenständigen Wirtschafts- und Lebensraum
Stammkapital:	49.995,00 €
Anteile Lkr. SW:	9,09 %
Ertragslage 2018:	9.496,41 €
Leistungen d. Landkreises 2018:	45.355,00 €
Kreditaufnahme 2018:	0,00 €

Fränkisches Weinland Tourismus GmbH

Zweck:	Alle Arten von Tätigkeiten die den Tourismus fördern
Stammkapital:	28.000,00 €
Anteile Lkr. SW:	14,29 %
Ertragslage 2018:	9.385,39 €
Leistungen d. Landkreises 2018:	7.088,02 €
Kreditaufnahme 2018:	0,00 €

Nahverkehr Mainfranken GmbH

Zweck:	Gestaltung und Weiterentwicklung des öffentlichen Personennahverkehrs im Verbundgebiet
Stammkapital:	112.500,00 €
Anteile Lkr. SW:	11,11 %
Ertragslage 2018:	-15.167,72 €
Leistungen d. Landkreises 2018:	0,00 €
Kreditaufnahme 2018:	0,00 €

VIELEN DANK FÜR IHRE
AUFMERKSAMKEIT.

