



LANDRATSAMT
SCHWEINFURT

BETEILIGUNGSBERICHT 2021

LANDKREIS SCHWEINFURT

HINTERGRUND:

Jährlicher Bericht an den Kreistag (Art. 82 Abs. 3 LkrO)

- über **privatrechtliche** Beteiligungen des Landkreises
- sofern die Beteiligung größer 5 %

Inhalt:

- Öffentlicher Zweck
- Beteiligungsverhältnis
- Zusammensetzung der Organe
- ggf. Bezüge der „Geschäftsführung“
- Ertragslage
- Kreditaufnahme

DER LANDKREIS SCHWEINFURT WAR IM JAHR 2021 AN FOLGENDEN UNTERNEHMEN IN DER RECHTSFORM DES PRIVATEN RECHTS BETEILIGT:

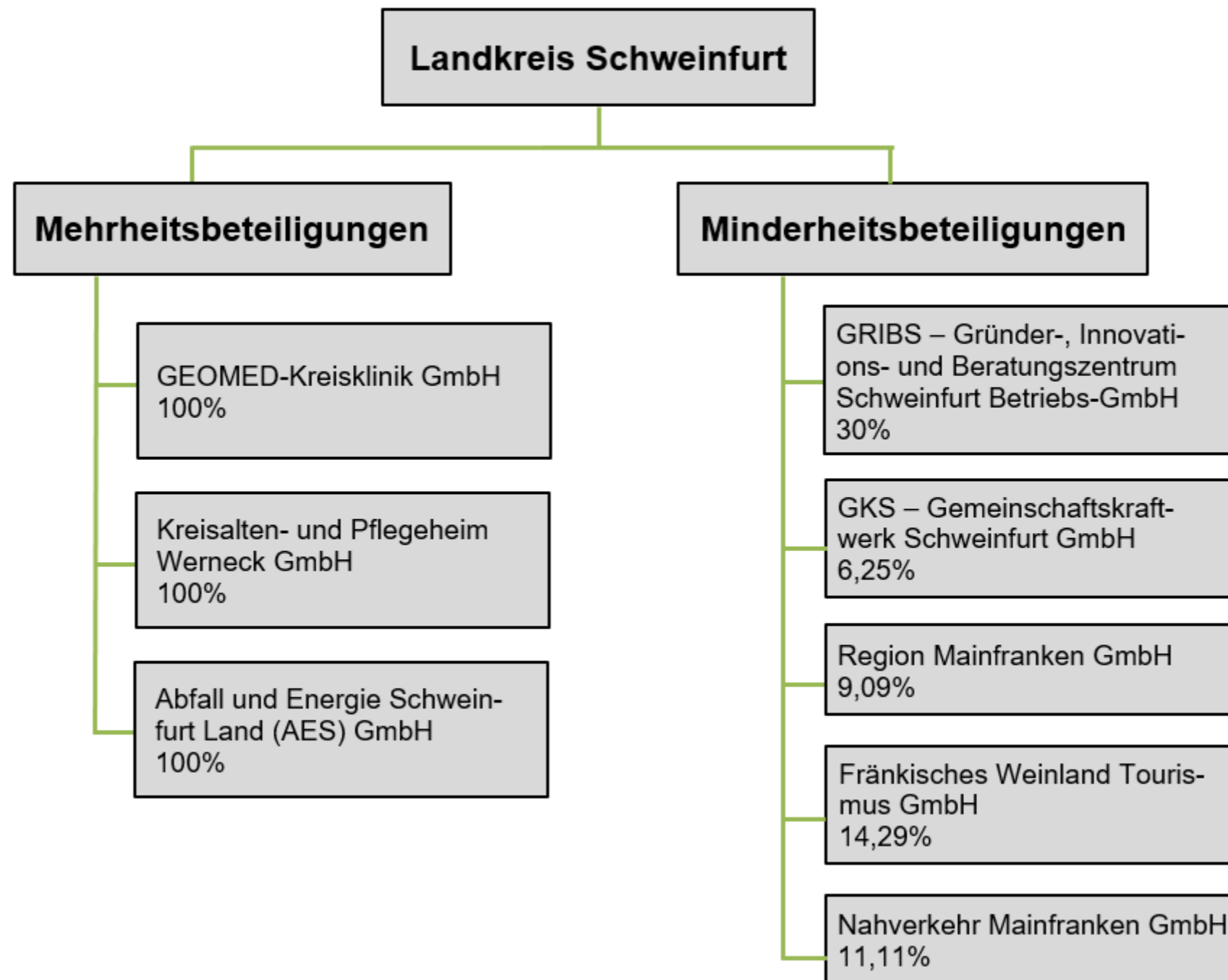

GEOMED-Kreisklinik GmbH

Zweck:	Versorgung der Bevölkerung mit einem Krankenhaus
Stammkapital:	25.000,00 €
Anteile Lkr. SW:	100 %
Ertragslage 2021:	0,00 €
Leistungen des Landkreises nach Betrauungsakt 2021:	961.865,92 €
Kreditaufnahme 2021:	0,00 €

Kreisalten- und Pflegeheim Werneck GmbH

Zweck:	Förderung des Wohlfahrtswesens durch Betrieb Alten- und Pflegeheim
Stammkapital:	25.000,00 €
Anteile Lkr. SW:	100 %
Ertragslage 2021:	395.319,44 €
Ertrag über Nutzungsentgelt 2021:	387.143,24 €
Kreditaufnahme 2021:	0,00 €

Abfall und Energie Schweinfurt Land (AES) - GmbH

Zweck:	Durchführung einzelner Aufgaben des Landkreises Schweinfurt im Bereich der Abfallwirtschaft
Stammkapital:	2.585.600,00 €
Anteile Lkr. SW:	100 %
Ertragslage 2021:	251.486,17 €
Kreditaufnahme 2021	0,00 €

GRIBS Schweinfurt Betriebs-GmbH

Zweck:	Existenzgründer und Unternehmer aus dem Bereich zukunftsorientierter Technologien zu fördern und zu unterstützen
Stammkapital:	30.000,00 €
Anteile Lkr. SW:	30 %
Ertragslage 2021:	-1.476,07 €
Betriebskostenzuschuss d. Landkreises 2021:	30.000,00 €
Kreditaufnahme 2021:	0,00 €

GKS-Gemeinschaftskraftwerk Schweinfurt GmbH

Zweck:	Betrieb des Heizkraftwerkes und einer Müllverbrennungsanlage
Stammkapital:	16.361.340,19 €
Anteile Lkr. SW:	6,25 %
Ertragslage 2021:	1.066.219,58 €
Kreditaufnahme 2021:	0,00 €

Region Mainfranken GmbH

Zweck:	Regionale Entwicklung Mainfrankens als eigenständigen Wirtschafts- und Lebensraum
Stammkapital:	49.995,00 €
Anteile Lkr. SW:	9,09 %
Ertragslage 2021:	34.758,54 €
Jahresbeitrag d. Landkreises 2021:	49.890,50 €
Kreditaufnahme 2021:	0,00 €

Fränkisches Weinland Tourismus GmbH

Zweck:	Alle Arten von Tätigkeiten die den Tourismus fördern
Stammkapital:	28.000,00 €
Anteile Lkr. SW:	14,29 %
Ertragslage 2021:	411,67 €
Marketingbeitrag d. Landkreises 2021:	7.992,65 €
Kreditaufnahme 2021:	0,00 €

Nahverkehr Mainfranken GmbH

Zweck:	Gestaltung und Weiterentwicklung des öffentlichen Personennahverkehrs im Verbundgebiet
Stammkapital:	112.500,00 €
Anteile Lkr. SW:	11,11 %
Ertragslage 2021:	-221.471,33 €
Einlage d. Landkreises 2021:	29.650,00 €
Kreditaufnahme 2021:	0,00 €

VIELEN DANK FÜR IHRE
AUFMERKSAMKEIT.

