



BETEILIGUNGSBERICHT 2020

LANDKREIS SCHWEINFURT

HINTERGRUND:

Jährlicher Bericht an den Kreistag (Art. 82 Abs. 3 LkrO)

- über **privatrechtliche** Beteiligungen des Landkreises
- sofern die Beteiligung größer 5 %

Inhalt:

- Öffentlicher Zweck
- Beteiligungsverhältnis
- Zusammensetzung der Organe
- ggf. Bezüge der „Geschäftsführung“
- Ertragslage
- Kreditaufnahme

DER LANDKREIS SCHWEINFURT WAR IM JAHR 2020 AN FOLGENDEN UNTERNEHMEN IN DER RECHTSFORM DES PRIVATEN RECHTS BETEILIGT:

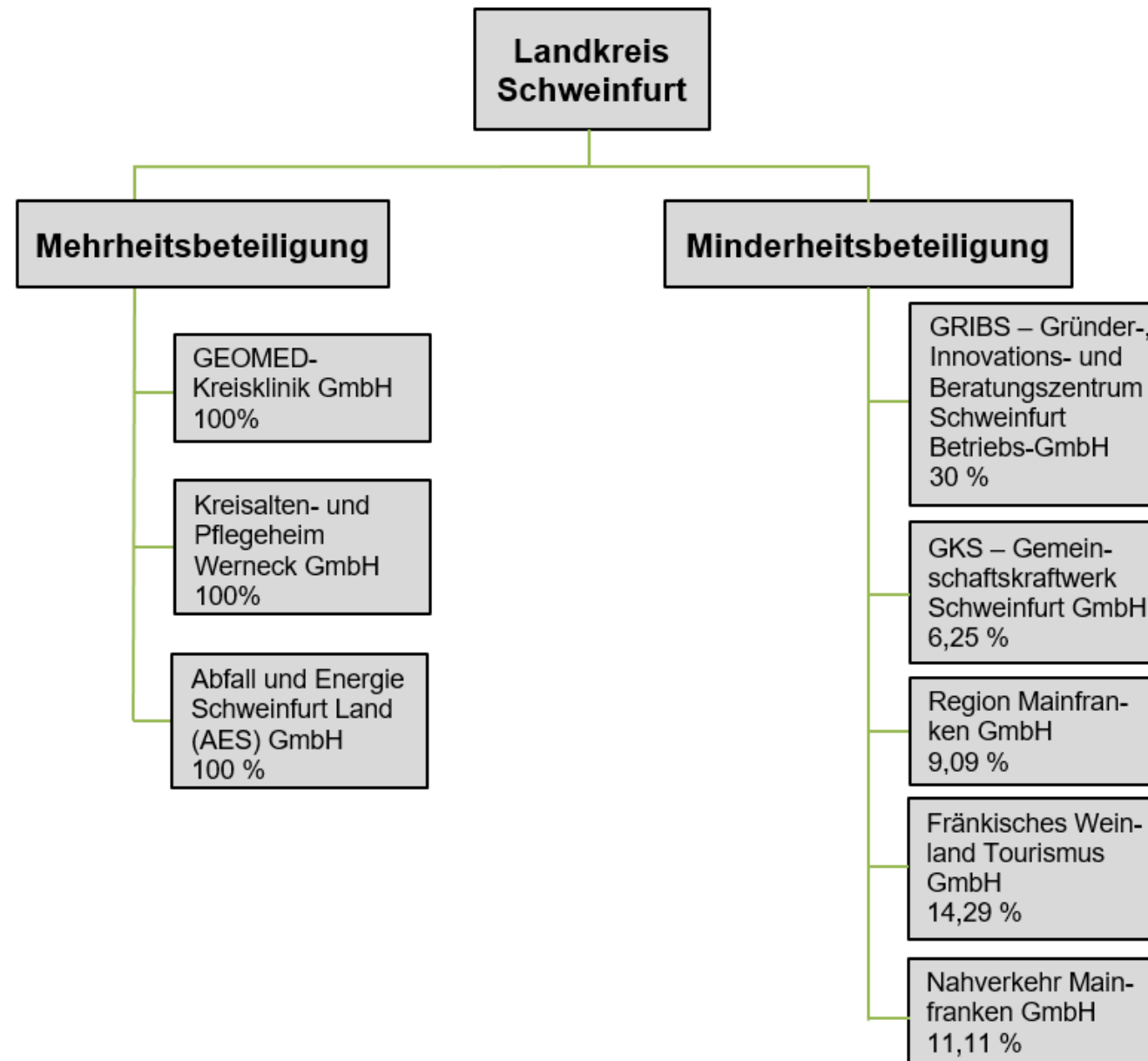

GEOMED-Kreisklinik GmbH

Zweck:	Versorgung der Bevölkerung mit einem Krankenhaus
Stammkapital:	25.000,00 €
Anteile Lkr. SW:	100 %
Ertragslage 2020:	0,00 €
Leistungen des Landkreises nach Betrauungsakt 2020:	566.188,00 €
Kreditaufnahme 2020:	0,00 €

Kreisalten- und Pflegeheim Werneck GmbH

Zweck:	Förderung des Wohlfahrtswesens durch Betrieb Alten- und Pflegeheim
Stammkapital:	25.000,00 €
Anteile Lkr. SW:	100 %
Ertragslage 2020:	0,00 €
Ertrag über Nutzungsentgelt 2020:	649.785,52 €
Kreditaufnahme 2020:	0,00 €

Abfall und Energie Schweinfurt Land (AES) - GmbH

Zweck:	Durchführung einzelner Aufgaben des Landkreises Schweinfurt im Bereich der Abfallwirtschaft
Stammkapital:	2.585.600,00 €
Anteile Lkr. SW:	100 %
Ertragslage 2020:	198.745,91 €
Kreditaufnahme 2020:	0,00 €

GRIBS Schweinfurt Betriebs-GmbH

Zweck:	Existenzgründer und Unternehmer aus dem Bereich zukunftsorientierter Technologien zu fördern und zu unterstützen
Stammkapital:	30.000,00 €
Anteile Lkr. SW:	30 %
Ertragslage 2020:	-3.648,83 €
Leistungen d. Landkreises 2020:	30.000,00 €
Kreditaufnahme 2020:	0,00 €

GKS-Gemeinschaftskraftwerk Schweinfurt GmbH

Zweck:	Betrieb des Heizkraftwerkes und einer Müllverbrennungsanlage
Stammkapital:	16.361.340,19 €
Anteile Lkr. SW:	6,25 %
Ertragslage 2020:	1.460.685,71 €
Kreditaufnahme 2020:	0,00 €

Region Mainfranken GmbH

Zweck:	Regionale Entwicklung Mainfrankens als eigenständigen Wirtschafts- und Lebensraum
Stammkapital:	49.995,00 €
Anteile Lkr. SW:	9,09 %
Ertragslage 2020:	105.488,99 €
Leistungen d. Landkreises 2020:	49.890,50 €
Kreditaufnahme 2020:	0,00 €

Fränkisches Weinland Tourismus GmbH

Zweck:	Alle Arten von Tätigkeiten die den Tourismus fördern
Stammkapital:	28.000,00 €
Anteile Lkr. SW:	14,29 %
Ertragslage 2020:	11.259,55 €
Leistungen d. Landkreises 2020:	13.559,89 €
Kreditaufnahme 2020:	0,00 €

Nahverkehr Mainfranken GmbH

Zweck:	Gestaltung und Weiterentwicklung des öffentlichen Personennahverkehrs im Verbundgebiet
Stammkapital:	112.500,00 €
Anteile Lkr. SW:	11,11 %
Ertragslage 2020:	-133.308,28 €
Leistungen d. Landkreises 2020:	37.559,11 €
Kreditaufnahme 2020:	0,00 €

VIELEN DANK FÜR IHRE
AUFMERKSAMKEIT.

