



BETEILIGUNGSBERICHT 2017

LANDKREIS SCHWEINFURT

HINTERGRUND:

Jährlicher Bericht an den Kreistag (Art. 82 Abs. 3 LkrO)

- über **privatrechtliche** Beteiligungen des Landkreises
- sofern die Beteiligung größer 5 %

Inhalt:

- Öffentlicher Zweck
- Beteiligungsverhältnis
- Zusammensetzung der Organe
- ggf. Bezüge der „Geschäftsführung“
- Ertragslage
- Kreditaufnahme

DER LANDKREIS SCHWEINFURT WAR IM JAHR 2017 AN FOLGENDEN UNTERNEHMEN IN DER RECHTSFORM DES PRIVATEN RECHTS BETEILIGT:

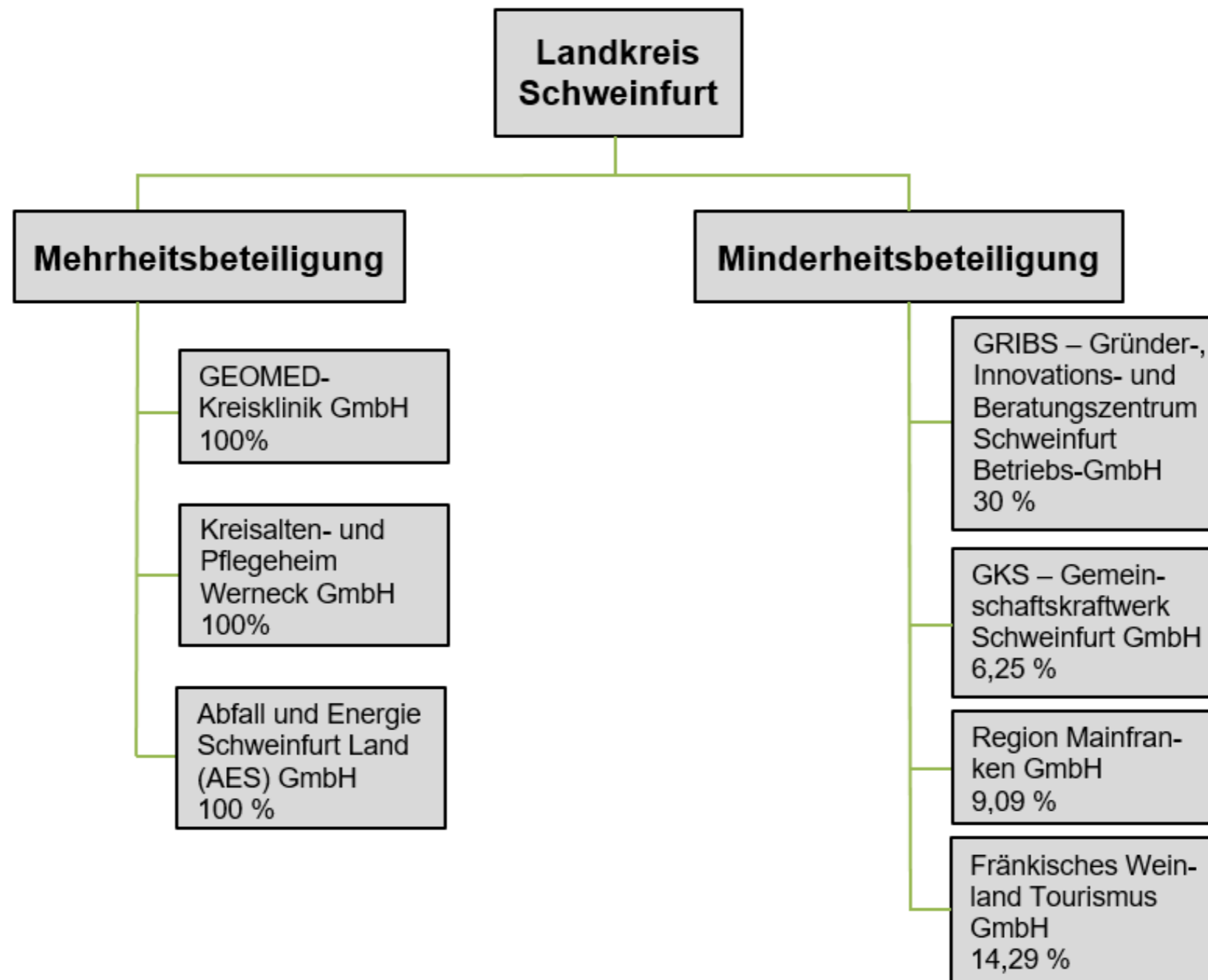

GEOMED-Kreisklinik GmbH

| | |
|---|--|
| Zweck: | Versorgung der Bevölkerung mit einem Krankenhaus |
| Stammkapital: | 25.000,00 € |
| Anteile Lkr. SW: | 100 % |
| Ertragslage 2017: | 0,00 € |
| Leistungen des Landkreises nach Betrauungsakt 2017: | 1.547.378,55 € |
| Kreditaufnahme 2017: | 0,00 € |

Kreisalten- und Pflegeheim Werneck GmbH

| | |
|-----------------------------------|--|
| Zweck: | Förderung des Wohlfahrtswesens durch Betrieb Alten- und Pflegeheim |
| Stammkapital: | 25.000,00 € |
| Anteile Lkr. SW: | 100 % |
| Ertragslage 2017: | 0,00 € |
| Ertrag über Nutzungsentgelt 2017: | 191.869,07 € |
| Kreditaufnahme 2017: | 0,00 € |

Abfall und Energie Schweinfurt Land (AES) - GmbH

| | |
|----------------------|---|
| Zweck: | Durchführung einzelner Aufgaben des Landkreises Schweinfurt im Bereich der Abfallwirtschaft |
| Stammkapital: | 2.585.600,00 € |
| Anteile Lkr. SW: | 100 % |
| Ertragslage 2017: | 292.158,68 € |
| Kreditaufnahme 2017: | 0,00 € |

GRIBS Schweinfurt Betriebs-GmbH

| | |
|---------------------------------|--|
| Zweck: | Existenzgründer und Unternehmer aus dem Bereich zukunftsorientierter Technologien zu fördern und zu unterstützen |
| Stammkapital: | 30.000,00 € |
| Anteile Lkr. SW: | 30 % |
| Ertragslage 2017: | 33.558,06 € |
| Leistungen d. Landkreises 2017: | 30.000,00 € |
| Kreditaufnahme 2017: | 0,00 € |

GKS-Gemeinschaftskraftwerk Schweinfurt GmbH

| | |
|----------------------|--|
| Zweck: | Betrieb des Heizkraftwerkes und einer Müllverbrennungsanlage |
| Stammkapital: | 16.361.340,19 € |
| Anteile Lkr. SW: | 6,25 % |
| Ertragslage 2017: | 1.032.993,47 € |
| Kreditaufnahme 2017: | 0,00 € |

Region Mainfranken GmbH

| | |
|---------------------------------|---|
| Zweck: | Regionale Entwicklung Mainfrankens als eigenständigen Wirtschafts- und Lebensraum |
| Stammkapital: | 49.995,00 € |
| Anteile Lkr. SW: | 9,09 % |
| Ertragslage 2017: | 46.661,70 € |
| Leistungen d. Landkreises 2017: | 45.355,00 € |
| Kreditaufnahme 2017: | 0,00 € |

Fränkisches Weinland Tourismus GmbH

| | |
|---------------------------------|--|
| Zweck: | Alle Arten von Tätigkeiten die den Tourismus fördern |
| Stammkapital: | 28.000,00 € |
| Anteile Lkr. SW: | 14,29 % |
| Ertragslage 2017: | 7.611,27 € |
| Leistungen d. Landkreises 2017: | 6.881,58 € |
| Kreditaufnahme 2017: | 0,00 € |

VIELEN DANK FÜR IHRE
AUFMERKSAMKEIT.

